

FOTOGRAFIAS DEL INMUEBLE

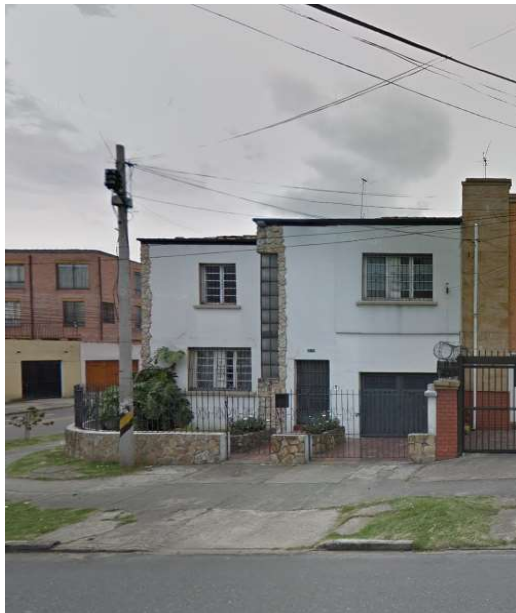

Fecha de elaboración:

Febrero 24 de 2015

LOCALIZACION

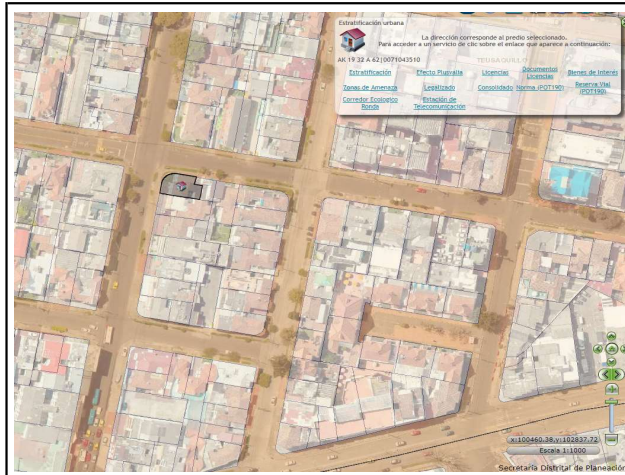

CRITERIOS DE CALIFICACION

- X 1. Representar una o más épocas de la historia de la ciudad o una o más etapas en el desarrollo de la arquitectura y/o urbanismo en el país;
- X 2. Ser un testimonio o documento importante, en el proceso histórico de planificación o formación de la estructura física de la ciudad;
- X 3. Ser un ejemplo culturalmente importante de un tipo de edificación o conjunto.
- 4. Ser un testimonio importante de la conformación del hábitat de un grupo social determinado.
- 5. Constituir un hito o punto de referencia urbana culturalmente significativo en la ciudad.
- 6. Ser un ejemplo destacado de la obra de un arquitecto, urbanista, artista o un grupo de ellos de trayectoria reconocida a nivel nacional o internacional.
- 7. Estar relacionado con personajes o hechos significativos de la historia de la ciudad o del país.

CLASIFICACION

Arquitectónica:

Popular:

SIC CT - Conservación Tipológica

Modalidad Categoría

TEUSAQUILLO - 13

Localidad

101 - Teusaquillo

Unidad de Planeamiento Zonal

7104 - Teusaquillo 35 10

Barrio - Código Manzana Predio

AAA0083JHXS

CHIP Uso

Propietario

Carrera 19 No. 32-62

Dirección declaratoria

Avenida Carrera 19 No. 32 A-62

Dirección actual

71043510

Código Catastral

50C513704

Matrícula Inmobiliaria

Altura Fecha construcción

OBSERVACIONES